令和3年 11月 こども科学センター・ハチラボ

特　別　展

「地球をとびだせ！」展

～宇宙へ飛び立つロケット・人工衛星たち～

11月18日（木）～令和4年1月30日（日）

みなさんは、宇宙に関することにどのくらい興味がありますか？
惑星・人工衛星・ロケット・探査機・宇宙飛行士のことなど、
宇宙に関する様々な展示をたのしみましょう！

たいけん！ 科学・数学ひろば

11月3日（水・祝）～11月14日（日）

学校で勉強する科学・数学を、ちょっと違った角度から楽しく学んでみませんか。“見て・さわって・かんがえて” 科学・数学の面白さを発見してみましょう。

★ 新型コロナウイルス感染拡大防止 ★
★ ご協力のお願い ★

●入館の際のお願い

- マスクの着用
- 手、指の消毒
- 入口で検温（37.5℃以上の方のご入館はできません）
- 来館カードへのお名前、電話番号、住所のご記入

●入館制限

■平日のご来館（ハチラボ入口で当日受付のみ）

- 混雑具合により、ご入館をお待ちいただく場合やお断りする場合があります。

■土・日・祝日のご来館（要電話予約、入れ替え制）

- 来館希望日の1週間前からご予約可能。ハチラボ開館日の10:00～17:00。
  ※来館希望時間は下記の時間帯からお選びください。
  ①10：00～11：50　②12：00～13：50
  ③14：00～15：50　④16：00～17：00
- ご予約せずご来館された場合、空きがある時間帯へのご予約がその場でできます。
- 空きが無い場合、ご入場はできません。

※新型コロナウイルスの感染拡大の状況・緊急事態宣言の発令などにより、ワークショップを中止したり、閉館する場合があります。ご了承ください。

デジタルえほんコーナー

フロム デジタルえほんで 広がるせかい展

絵本のように読み聞かせができ、画用紙や粘土のように表現ができる、こどもたちのための新しい遊びと学びの道具「デジタルえほん」が世界中からハチラボに来ています。
ぜひ体験してください。

協力：CANVAS

ハチラボの You Tube

こども科学センター・ハチラボの『科学とアート』の動画です。たのしく学べます。

右の二次元コードからアクセスできます。

〒150-0031 渋谷区桜丘町23-21
渋谷区文化総合センター大和田3階こども科学センター・ハチラボ
電話　03-3464-3485
【開館時間】 10:00～17:00　入館無料

【11月の休館日】
1(月)、2(火・臨時休館日)、8(月)、15(月)、16(火・臨時休館日)、17(水・臨時休館日)
22(月)、29(月)

令和3年 11月のワークショップ

視覚の科学

小4～ 【定員】 12名 【時間】 10:00～12:00

11月14日(日)

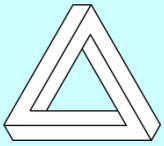

目のさっかくを利用した【さくし図形】を観察します。白黒もようなのに回転させると色がついて見える【ベンハムのこま】を作ります。

★参加費：無料　●持ち物：筆記用具
協力：エデュケーショナルネットワーク

受付：11/5（金）0:00～ 11/7（日） 23:59
当落連絡：11/11（木）まで
※電話申込みの場合は【当選者】のみ連絡

生き物の設計図DNAの謎にせまる

小3～ 【定員】 各回10名
【時間】 ①10:30～12:00 ②13:30～15:00

11月23日(火・祝)

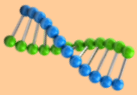

なんでカエルの子はカエルになるの？その正体は何だろう？生命が生まれてから約38億年にわたって受け継がれてきた「生き物の設計図」を取り出してみましょう。身近な食べ物から、設計図であるDNAを実際に目で見えるように取り出します。

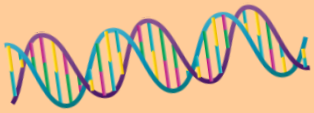

★参加費：無料
●持ち物：手拭きタオル、汚れてもよい服装
協力：北里大学　田村　啓　氏

受付：11/12（金）0:00～ 11/14（日） 23:59
当落連絡：11/17（水）まで
※電話申込みの場合は【当選者】のみ連絡

【11月のひらめきワークショップ】「数学マジック」の申込み

【対象】小1～　　【定員】各回6人
【時間】①10:10 ②13:30 ③14:30 ④15:30　（所要時間30～40分）
【申込】電話受付（開催日の一週間前から先着順）　※来館予約と併せて**お電話にて**お申込みください。

【開催日】
11/3,6,7,13,14,
20,23,27,28

【内容】計算や図形の法則をもとにマジックをします。秘密の数を当てるマジックや好きな数を入れて計算しても、なぜかみんなと答えが同じになってしまうマジックを行います。

※各種ワークショップは、注意事項をご確認・ご了承のうえ、お申込みください。

【ワークショップの申込み】

右の二次元コードからお入りいただくか、渋谷区ホームページ（こども科学センターのサイト）からもアクセスできます。
※Web申込みが難しい場合は、受付期間中のハチラボ開館時間内（10：00～17：00）にお電話でお申込みください。

- 抽選の結果は、お申込みいただいたメールアドレスにご連絡します。
  ※当落専用パソコンよりお送りします。【送信元は、SSハチラボ（sshachilabo@gmail.com）です】
  ※ハチラボからの連絡メールを受信できるよう設定をお願いいたします。
- 写真や動画の撮影を行うことがあります。また、撮影した写真や動画をハチラボおよび開催協力団体の業務(ホームページやパンフレット等への掲載を含む)に使用させていただく場合があります。
- 対象外のお子様は、開催会場へのご入室はできません。
- お申込みはご家族の方またはご本人からに限ります。お友達の分はお受けできません。
- お申込みは1ワークショップにつき、1人1回（1枠）です。
- ご連絡なく開始時刻に間に合わなかった場合は参加できません。
- 講師の都合により、内容を変更する場合があります。

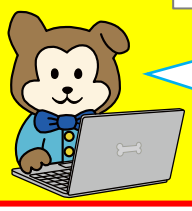

申込み待ってるワン！