

# 令和5年 6月 こども科学センター・ハチラボ



SHIBUYA ♥ HACHI

© SHIBUYA ♥ HACHI PROJECT

## 特別展

### 東京湾へ出かけよう



会期  
2023年  
6月14日(水)

～  
8月29日(火)

東京湾には  
どんな秘密があるかな？  
釣って・走って  
探してみよう！

# 大東京湾展

こども科学センター

東京湾はスゴイ海！首都圏の人々の生活と産業を支える海の玄関口でもあり、豊かな漁場でもあります。バーチャルサイクリングや釣り体験を通して、「わくわく」・「ドキドキ」・「まったり」と東京湾を体験し、海と人との生活のつながりを学んでみましょう。

## 究める！マグネット展

身近で不思議な磁石の世界を体験しよう！  
6月11日(日)まで開催

くっついたり、はなれたり、  
電気を流すと、磁石になったり  
磁石のふしぎをみてみよう！

イベントカレンダー  
配信します！

件名に「イベントカレンダー希望」、本文に「お名前」・「電話番号」を記入し、下記アドレスへ当月20日までにお送りください。翌月のイベントカレンダーを毎月25日頃までにお送りいたします。  
【送り先:SSハチラボ】 [sshachilabo@gmail.com](mailto:sshachilabo@gmail.com)

【6月の休館日】  
5日(月)、12日(月)、  
13日(火)、9日(月)、26日(月)

〒150-0031  
渋谷区桜丘町23-21 渋谷区文化総合センター大和田3階  
こども科学センター・ハチラボ  
【電話】03-3464-3485 【開館時間】10:00～17:00 【入館料】無料



# 6月のワークショップ



6月17日(土)

①てのひらほしぞら  
～めずらしい星めぐり～



②ロボットアームのひみつ  
～国際宇宙ステーションツアー付き～

【対象】 ①小1～3(保護者同伴)  
②小3～6(保護者同伴)

【定員】 各回 5組10名

【時間】 ①10:30～11:30  
②15:00～16:30



①宇宙や星座について親子で楽しく学びます。後半は工作「てのひらほしぞら」をみんなで作ってみましょう。

②宇宙やロボットアームのひみつについて学びます。後半は工作もします。

●持ち物:①ライト機能付きスマートフォン  
②なし

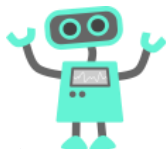

◆講師名:和田 直樹 氏(宇宙教育指導者)

受付:6/1(木)0:00～6/10(土) 23:59  
当落連絡:6/13(火)まで

6月25日(日)

空気について学ぼう！  
～空気砲を作ろう  
(空気のかたまりを飛ばす方法)～

【対象】 小1～3(保護者同伴)

【定員】 各回 6組12名

【時間】 ①11:00～11:40  
②13:00～13:40



普段意識しない空気の中身について学び、目に見えないものを実験しながら空気の中から酸素や二酸化炭素の役割を学び、それぞれの性質の違いを知ろう。

◆協力:みらい基地 伊藤塾アフタースクール

受付:6/1(木)0:00～6/17(土) 23:59  
当落連絡:6/20(火)まで



## 【6月のひらめきワークショップ】 「立体絵本作りを楽しもう」

【対象】 小1～ 【定員】各回 6名 【申込】電話受付(開催日の一週間前から先着順)

【時間】 ①10:10 ②13:20 ③14:20 ④15:20 (所要時間30～40分)

【開催日】 土曜日、日曜日

【内容】 ページを開くと立体が飛び出す、びっくり本を作ってみましょう。どんな工夫や仕組みを使うと、本から立体が飛び出すのか。飛び出す仕組みを学びながら、自分だけの本を作ってみましょう。



※注釈がない場合は、「参加費無料」・「持ち物なし」です。

※各種ワークショップ・ハチラボ講座は、注意事項をご確認・ご了承のうえ、お申込みください。

### 【ワークショップ・ハチラボ講座の申込み】

右の二次元コードからお入りいただくか、申込み受付サイト(<https://hachilaboreserve.revn.jp/>)からお入りいただき、お申込みください。 ※Web申込みが難しい場合は、受付期間中にお電話でお申込みください。

◆ 抽選の結果は、お申込みいただいたメールアドレスにご連絡します。

※電話申込み・ハチラボスタッフカウンターでの申込みの場合は、当選者のみにご連絡致します。

申込みを待ってるワ～ン！



SHIBUYA HACHI  
© SHIBUYA HACHI PROJECT