

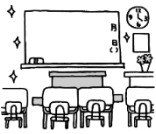

1ねん1くみ



6月1日から6月4日までの学習 改訂版

◎ Aグループさん

6月1日に配布した算数プリント・国語プリントの2枚は6月5日(金)または土日に取り組んでください。月曜日に回収します。

◎ Bグループさん

6月4日の登校日に算数プリント・国語プリント配布いたします。6月5日(金)または土日に取り組んでください。月曜日に回収します。

日付	今日の学習	
B: 6月1日 (月) A: 6月2日 (火)	<input type="checkbox"/> 音読 P40-41 としょかんへ いこう <input type="checkbox"/> 水やり	<input type="checkbox"/> 国語 ひらがな「わ」「れ」 <input type="checkbox"/> 算数 けいさんぐんぐん 15 16
B: 6月3日 (水) A: 6月4日 (木)	<input type="checkbox"/> 音読 P42-43 かきとかぎ <input type="checkbox"/> 水やり	<input type="checkbox"/> 国語 スタディサプリ ※「現在配信中の宿題」に取り組めます。 <input type="checkbox"/> 算数 たしざんのれんしゅうをしよう ※HP・せんせいからもらうに配信します。
6月5日(金)	<input type="checkbox"/> 算数 表裏プリント1枚 <input type="checkbox"/> 国語 表裏プリント1枚 ※ 登校日ですが、家庭学習として取り組んでください。 休日の学習でもかまいません。	

◎お子さんが課題に取り組み、その都度おうちの方にサインをしたり丸付けをしたりしていただくと、毎日意欲的に学習に向かう姿勢が育めます。ひらがなドリルやけいさんぐんぐんは、引き続きご協力をお願いします。プリントについては、次の登校日に提出してください。担任が丸付けをし、返却します。