学校だより

# なかはた

令和５年６月２日

渋谷区立中幡小学校

## 「心一つに～かがやくきずな～」

副校長　中町千恵子

先日の運動会では、保護者や地域の皆様に多数御来校いただきありがとうございました。今年度の運動会は、１年生から６年生まで全校児童が校庭に出で、みんなで応援をする中での開催となりました。子供たちは、目の前で繰り広げられる競技に一生懸命声援を送ったり、団体演技に引き込まれて目を輝かせて見入っていたりしていました。チームスでの中継とは違った、ダイナミックな迫力を直接感じることができたと思います。保護者、地域の皆様と共に、全校で運動会を盛り上げることができました。保護者や地域の皆様の、温かい御声援に心より感謝申し上げます。

今年度の運動会のスローガンは、**「心一つに～かがやくきずな～」**でした。一人一人が、自分たちの運動会をより良いものにしようと、自分にできることにチャレンジしてきました。難しい技や演奏、今までに経験のないことなど、すぐには上手くいかないことも多かったのではないでしょうか。それでも諦めず何度も何度もチャレンジして迎えた運動会当日。団体演技では、輝くような笑顔で生き生きと表現する子供たちの姿に、私も感動で胸がいっぱいになりました。「なんて美しい姿だろう。」と感無量でした。この「運動会」という一つの大きな目標に向かって、まさに、心を一つにして団結した姿でありました。この日の輝きを忘れることなく、自信をもってこれからの学校生活を悠々と楽しんでもらいたいと思います。

どんな時も、私たち教職員は子供たちの応援団です。みんなの笑顔が輝く毎日でありますように、心から祈るとともに、いつも子供たちのそばで寄り添っていける自分でありたいと思っています。

保護者、地域の皆様におかれましては、引き続きの御支援、御協力を賜りますようお願い申し上げます。

### ６月の行事予定

| 日 | 曜 | 行事予定 | 日 | 曜 | 行事予定 |
|---|---|---|---|---|---|
| 1 | 木 | 委員会活動　避難訓練　ノースクリーンデー<br>縦割り班活動　体力向上週間（１４日まで） | 17 | 土 | 土曜授業日・学校公開【特時・３時間授業】<br>セーフティ教室（全学年）　宿泊説明会（４～６年） |
| 2 | 金 | 安全指導日　☆ | 18 | 日 | |
| 3 | 土 | | 19 | 月 | 全校朝会 体力テスト |
| 4 | 日 | | 20 | 火 | 赤城連合宿泊事前健診(４組) |
| 5 | 月 | 全校朝会 | 21 | 水 | 赤城連合宿泊始(4組) 脊柱側弯症検診(6)　☆ |
| 6 | 火 | 歯科検診（３・４年・４組）水泳指導前健診（該当児童）<br>東京都全校学力調査学習状況調査（５年） | 22 | 木 | 赤城連合宿泊(4組) |
| 7 | 水 | ☆ | 23 | 金 | 赤城連合宿泊終(4組)　☆ |
| 8 | 木 | 日生劇場ミュージカル「ジャック・オー・ランド～ユーリと魔物の笛」（４年） | 24 | 土 | |
| 9 | 金 | 中学校紹介（６年・笹塚中学校生徒会出前）　☆ | 25 | 日 | |
| 10 | 土 | | 26 | 月 | 全校朝会　中学校部活体験期間始（６年）【３０日（金）まで】 |
| 11 | 日 | | 27 | 火 | |
| 12 | 月 | 水泳学習始 | 28 | 水 | 脊柱側弯症検診欠席者(6年)　☆ |
| 13 | 火 | 東京都全校学力調査学習状況調査（４）　水泳学習（６年・４組） | 29 | 木 | 校外学習（３年） |
| 14 | 水 | 水泳学習（２年）　☆ | 30 | 金 | 中学校部活体験期間終（６年）　☆ |
| 15 | 木 | 歯科指導（３・４年）　クラブ活動　水泳学習（３年・５年） | | | |
| 16 | 金 | 水泳学習（１年・４年）　☆ | | | ☆スクールカウンセラー在室日 |

# 運動会の御参観ありがとうございました

体育主任

　強い日差し照りつく晴天の中、５月２７日（土）に運動会が開かれました。御多用の中、保護者の皆様には、御参観いただき、ありがとうございました。

　今年度は、感染症対策が緩和され、児童が声を出して応援できるなど、新型コロナウイルス流行前の姿を少しずつ取り戻しています。その中で、感染症や熱中症の対策を行いながら、無事に運動会を終えることができました。保護者の皆様の御協力にも感謝しています。どの児童も全力で競技、演技に取り組んでいました。児童の表情から、とても充実した一日を過ごしていたように思います。御家庭でも頑張って取り組んでいた姿をたくさん認めて褒めていただければ幸いです。

## 1年生 NAKAHATA・E・KOMO・MAI

## 2年生　フープ・オブ・スマイル

## 3年生　新時代

## 4年生　紅蓮華～全集中！中幡の呼吸

## 5年生　疾風怒濤　中幡ソーラン

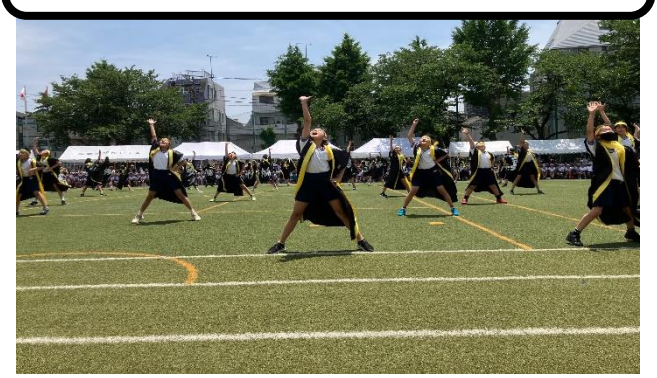

## 6年生　虹～一人一人の輝き～