

令和
3年

こども科学センター・ハチラボ



2月 イベントカレンダー



2月のワークショップ

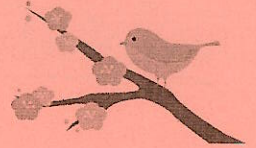

開催日	タイトル	対象 定員	開始 時間	内容(所要時間) ★参加費・持ち物	受付期間	当選 連絡
2/21 (日)	迷路ぬけゲームで 親子ではじめて プログラミング体験	年長児以上 (親子で参加) 各回6組	①10:30 ②13:00 ③14:00	【ロボチャート】でプログラミングを体験しよう。あらかじめ用意された記号を組み合わせ、ロボットをゴールまで導きます。マウスの使い方から丁寧に指導します。(45分) ★参加費無し・マスク着用	当日 10:00~ ハチラボにて受付	先着順 当日参加

ひらめきワークショップ「折り紙マジック」

【対象】小1~ 【定員】各回4人 【時間】①10:10 ②13:30 ③14:30 ④15:30 (所要時間30~40分)

【申込】電話受付(開催日の一週間前から先着順) ※来館予約と併せてお電話にてお申込みください。

【開催日】
2/6,7,11,13,14
20,21,23,27,28

折り紙(正方形)に隠されている様々な約束事を活用し、一つの立体が別の立体に一瞬のうちに変身する工作をします。作って楽しみ、図形の秘密を体験しましょう。作ったものは持ち帰れます。

【ワークショップについて】

◆◆注意事項をご確認・ご了承のうえ、お申込みください◆◆

【※新型コロナウイルスの感染拡大の状況・緊急事態宣言の発令などにより、ワークショップの開催を中止する場合があります。予めご了承ください。】

★ワークショップの申込み方法が変わっています！

1月から申込み方法が、Web申込み(スマートフォン・パソコンから)に変わっています。

※当日受付のワークショップは、開催日当日ハチラボにて受付をします。

左の二次元コードからお入りいただくか、渋谷区ホームページ(こども科学センター・ハチラボサイト内)からアクセスできます。

※お申込み手順など詳細は、申込みサイトに掲載されておりますので、ご確認ください。

※Web申込みが難しい場合は、受付期間中のハチラボ開館時間内(10:00~17:00)に、お電話でお申込みください。(TEL:03-3464-3485)



- ◆ 写真や動画の撮影を行うことがあります。また、撮影した写真や動画をハチラボおよび開催協力団体の業務(ホームページやパンフレット等への掲載を含む)に使用させていただく場合があります。
 - ◆ 開催会場へのご入室は、参加されるお子様ご本人と同伴される保護者の方のみです。対象外のお子様はご入室できません。
 - ◆ お申込みはご家族の方またはご本人からに限ります。お友達の分のお申込みはお受けできません。
 - ◆ お申込みは1ワークショップにつき、1人1回(1枠)です。
 - ◆ ご連絡なく開始時刻に間に合わなかった場合はご参加できません。
 - ◆ 講師の都合により、内容を変更する場合があります。
- ★ご不明な点がございましたら、ハチラボまでお問い合わせください。



【2月の休館日】1(月),8(月),15(月),22(月)
【開館時間】10:00~17:00 【入館料】無料

〒150-0031 渋谷区桜丘町23-21
渋谷区文化総合センター大和田3階
電話 03-3464-3485





特別展

『土ってなに？』

—土のできかた・地形と土—

開催期間：4月5日(月)まで

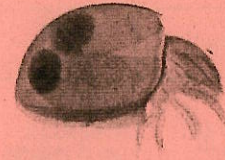

※写真はヒメヘソイレコダニ

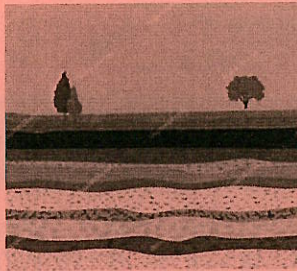

どろだんごを作る「土」、ダンゴムシがすんでいる「土」、お米や野菜が育つ「土」。



みなさんは、「土」についてどのくらい知っていますか？

土の成り立ちや土の種類については土の標本「モノリス」を用いて、土の中の生き物は写真と顕微鏡を用いて、実物で紹介します。また、身近な地形の成り立ちと土の関係を、武蔵野台地(東京)と河岸段丘(埼玉県)を例にとって解説します。

共催：埼玉県立川の博物館・日本ペドロロジー学会・(一社)日本土壌肥料学会

後援：日本土壌動物学会

You Tube はじめました！



You Tubeに、こども科学センター・ハチラボによる『科学とアート』の動画をアップロードしました！おもしろ動画でたのしく学んでください。



「こども科学センター・ハチラボ 科学とアート」で検索

上の二次元コードからもアクセスできます。



デジタルえほんコーナー フロム デジタルえほんで広がるせかい展



絵本のように読み聞かせができ、画用紙や粘土のように表現ができる、こどもたちのための新しい遊びと学びの道具「デジタルえほん」が世界中からハチラボにやってきます。デジタルえほんの面白さを、ぜひ体験してみてください。

協力：CANVAS

★ 新型コロナウイルス感染拡大防止に関するご協力をお願い ★

- ご来館の際、ご自宅にて検温をお済ませのうえ、マスク着用にてご来場ください。
※37.5℃以上の場合は、ご来場をお控えください。マスク未着用の方のご入館は、ご遠慮いただきます。

●衛生管理

- 入口で検温をさせていただきます。(37.5℃以上の方のご入館は、ご遠慮いただきます)
- その後、設置済の消毒液で手・指の消毒を必ずお済ませのうえ、ご入館ください。
- 入口にてお名前・電話番号・ご住所をカードにご記入いただきますのでご了承ください。
- 展示物付近に、消毒液を設置しております。ご使用願います。
- 他のお客様との間隔にもご注意ください。



●当面の間、入館制限をさせていただきます。

■平日のご来館(ハチラボ入口での当日受付のみ)

- 来館受付票へ来館時間、氏名、人数、電話番号、住所を記入し、お入り下さい。
- 混雑具合により、ご入館をお待ちいただく場合やお断りする場合があります。

■土・日・祝日のご来館(要電話予約、入れ替え制)

- 電話にてご予約をお済ませのうえ、ご来館ください。
- 来館希望日の1週間前からご予約可能。ハチラボ開館日の10:00~17:00。
※来館希望時間は下記の時間帯からお選びください。

- ①10:00~11:50 ②12:00~13:50
- ③14:00~15:50 ④16:00~17:00

- 滞在時間はお申込みいただいた時間帯内とさせていただきます。
- ご予約せずご来館された場合、空きがある時間帯へのご予約がその場でできます。
- 空きが無い場合は当日の受付、ご入場はできません。

