

令和4年
6月



こども科学センター・ハチラボ



特別展

開催中

HEARING

みて・きいて・さわって不思議体験!

かん かく たい けん かんかく ぶ し ぎ たい けん
TASTE

感覚・体験フィールド

2022年6月26日(日)まで

人間には、視覚・聴覚・触覚といった感覚があります。

この展示を体験して、人間が持つ感覚の不思議さや、素晴らしさを

改めて確かめてみましょう!



『黒ラブ教授！真夏の笑う科学展』

開催期間

6月29日(水)から8月29日(月)まで

イベントカレンダー
配信します!

件名に「イベントカレンダー希望」、
本文に「お名前」・「電話番号」を記入し、
下記アドレスへ当月20日までに送信して
いただいた方に、翌月のイベントカレン
ダーを毎月25日頃までにお送りいたしま
す。 ※送り先: SSハチラボ

sshachilabo@gmail.com

★ 新型コロナウイルス感染拡大防止 ★
★ ご協力をお願い ★

●入館の際のお願い

- ・マスクの着用
- ・手、指の消毒
- ・入口で検温(37.5℃以上の方のご入館はできません)
- ・来館カードへのお名前、電話番号、住所のご記入

●入館制限

■平日のご来館(ハチラボ入口で当日受付のみ)

・混雑具合により、ご入館をお待ちいただく場合やお断りする場合があります。

■土・日・祝日のご来館(要電話予約、入れ替え制)

・来館希望日の1週間前からご予約可能。ハチラボ開館日の10:00~17:00。

※来館希望時間は下記の時間帯からお選びください。

- ①10:00~11:50
- ②12:00~13:50
- ③14:00~15:50
- ④16:00~17:00

- ・ご予約せずご来館された場合、空きがある時間帯へのご予約がその場でできます。
- ・空きが無い場合、ご入場はできません。

※新型コロナウイルスの感染拡大の状況・緊急事態宣言の発令などにより、ワークショップを中止したり、閉館する場合があります。ご了承ください。

ハチラボの YouTube

こども科学センター・ハチラボの『科学とアート』の動画です。たのしく学べます。

右の二次元コードから
アクセスできます。



〒150-0031 渋谷区桜丘町23-21

渋谷区文化総合センター大和田3階こども科学センター・ハチラボ

【電話】03-3464-3485 【開館時間】10:00~17:00 【入館無料】

【6月の休館日】

6(月)、13(月)、20(月)、
27(月)、28(火)





令和
4年

6月のワークショップ



NECネットエスアイ(株)

「南極くらぶ」

～知ろう・見よう・触ろう～

【時間】①10:30～12:00 ②13:30～15:00

【対象】小3～

【定員】各回 12名

【内容】

南極越冬隊経験者が、南極大陸の自然・動物・仕事・環境について、動画や写真を使ってお話しします。

隊員の方が実際に南極で着た防寒着も見たり、手で触れたりしてみます。

日本から遠く離れた南極大陸へいったいどうやって行くのか、南極はどんなところなのか、お話を聞きながら考えてみましょう。

★参加費：無料 ●持ち物：筆記用具

協力：NECネットエスアイ株式会社

講座開催中に事業記録のための写真撮影を行います。予めご承知おきください。

受付：6/9(木)0:00～6/11(土)23:59 当落連絡：6/15(水)まで

6月18日(土)



6月26日(日)

日本科学オリンピック委員会提供
生物学ワークショップ

「進化ってなんだろう？」

～ゲノムからわかる祖先の姿～

【時間】14:00～15:00

【対象】小5～中学生

【定員】10名

【内容】

「私たちのご先祖様は小さな微生物だった!」
この信じがたい進化の過程を、科学的な視点で解説いたします!

★参加費：無料 ●持ち物：筆記用具

講師：若島 朋幸氏 (つくば大学大学院修士 2年)

受付：6/16(木)0:00～6/18(土)23:59 当落連絡：6/22(水)まで



【6月のひらめきワークショップ】

「ふりこのミステリー」の申込み

【対象】小1～ 【定員】各回 4人 【申込】電話受付（開催日の一週間前から先着順）

【時間】①10:10 ②13:20 ③14:20 ④15:20 ※来館予約と併せてお申込みください。（所要時間30～40分）

【開催日】6/4, 5, 11, 12, 18, 19, 25, 26

【内容】ブラブラ揺れたり、ガタガタ振動したり、生活のなかで起こっている「共鳴・共振」などの現象について実験しながら学びます。「ふりこ」にはどんな秘密が隠されているか、探ってみましょう。

※各種ワークショップ・ハチラボ講座は、注意事項をご確認・ご了承のうえ、お申込みください。

【ワークショップ・ハチラボ講座の申込み】

右の二次元コードからお入りいただくか、渋谷区ホームページ（こども科学センターのサイト）からもアクセスできます。

※Web申込みが難しい場合は、受付期間中のハチラボ開館時間内（10：00～17：00）にお電話でお申込みください。

◆ 抽選の結果は、お申込みいただいたメールアドレスにご連絡します。

※当落専用パソコンよりお送りします。【送信元は、SSハチラボ (sshachilabo@gmail.com) です】

※ハチラボからの連絡メールを受信できるよう設定をお願いいたします。

※電話申込み・直接申込みの場合は、当選者のみご連絡致します。落選された方へのご連絡は致しません。

◆ 写真や動画の撮影を行うことがあります。また、撮影した写真や動画をハチラボおよび開催協力団体の業務（ホームページやパンフレット等への掲載を含む）に使用させていただく場合があります。

◆ 対象外のお子様は、開催会場へのご入室はできません。（対象学年は現在の学年です。）

◆ お申込みはご家族の方またはご本人からに限ります。お友達の方はお受けできません。

◆ お申込みは1ワークショップにつき、1人1回（1枠）です。

◆ ご連絡なく開始時刻に間に合わなかった場合は参加できません。

◆ 講師の都合により、内容を変更する場合があります。

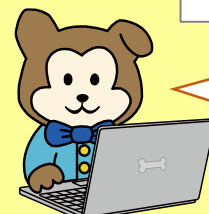

申込み
待ってる
ワンワン!