

チャレンジを楽しむ。

マルシェでつながる。



子ども会議で
マルシェを
企画してくれる
小学生～高校生
大募集!

募集締切 10/8
17時

参加費
無料
おやつあり



オリジナル
限定バッジ
と認定証を
プレゼント

3000
KIDS

大きな空き地で
あそぼう!
つながろう!

「子ども商店街」を
つくりたいひと
このゆびとくまれ

ササハタハツまちラボが水道道路ではじめて開催する
マルシェで、子どもが出店するブースをつくりましょ。
ぜひ一緒に楽しい企画を考えましょ。

すいどうどうろマルシェ 水道道路 MARCHE

◎第1回子ども会議

10/17 金

時間 16:00-17:00
会場 幡ヶ谷社会教育館
「大学習室」(渋谷区幡
ヶ谷2丁目50-2)または
会議ツール Zoom を利用
したハイブリッド形式

◎第2回子ども会議

11/4 火

時間 16:00-17:00
会場なし、オンラインの
みで開催(会議ツール
Zoom を利用)

◎マルシェ当日

11/9 日

時間 10:00-15:00
会場 幡ヶ谷原町アパート
跡地特設会場
(渋谷区幡ヶ谷2-49)
(幡ヶ谷社教館裏空き地)



お問い合わせ

ササハタハツまちラボ事務局
電話番号: 03-3463-2947
E-Mail: sec-machi1suishin@shibuya.tokyo

これまでの
マルシェの
内容はこちら



参加
申し込みは
こちら





2025.11.9

水道道路 MARCHE

子ども商店街への 出店のしかた

参加者募集！

1

出店費用は【無料】です！
何屋さんを開くか考えましょう！

「リサイクルショップ（おもちゃ、本、衣類等）」や、「ハンドメイドグッズショップ（アクセサリー、キーホルダー等）」など、やってみたいお店をイメージしてみてください。



2

「どんな商品」を「どんな人」に、
「いくらで販売」するか考えましょう！

自分より年下？それとも同じくらい？年上？大人に向けて？
例えばワンコイン（＝10円、50円、100円、500円）で
設定できるとわかりやすいかもしれません！

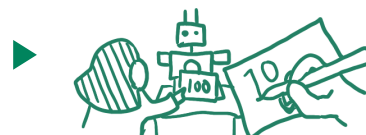

3

販売する商品は「キレイ」にしておきましょう！
特にリサイクルショップをやる場合は、汚れているところを
拭いたり、洗濯しておきましょう！



4

イベント当日は、販売する商品と、レジャーシート
等の敷物、金券を入れるチャック付きの袋等を持
ってきてください！

参加人数にもよりますが、100×100cmくらいをイメージして
おいてください。当日の販売エリアは人工芝の上にレジャー
シートを敷いてもらいます。



5

販売する時は「大人の窓口」で専用の金券を買っ
てもらってください。

お客さんにお店の名前（→当日、各店舗にアルファベットを
振ります）と商品の金額を伝えて、キャッシャーでお金を支払い
金券に変えてもらってください。



6

金券と交換で商品を渡してください。

交換した金券は【お金と同じ】なので、イベント終了まで大切に
持っていてください。



7

イベント終了後、金券をキャッシャーに持ってき
てもらい精算をします。

事務手数料として売上上の10%を差し引いて、現金をお渡しします。



最後に自分の販売エリアをキレイに片付けて終了です！
お疲れ様でした！！

お問い合わせ

ササハタハツまちラボ事務局

電話番号: 03-3463-2947 E-Mail: sec-machi1suishin@shibuya.tokyo

●主催: ササハタハツまちラボ ●後援: 渋谷区

出店内容の
詳細はこちら
(随時情報更新)

