

臨川小PTAへようこそ！



PTAとは・・・？

< P T Aとは… >

Parent（保護者）Teacher（教師）Association（組織）

保護者と教職員が子供たちの健やかな成長と幸せのために、同じ会員として共に話し合い、学び合って活動する組織です。

< P T Aの目的>

学校・家庭・地域社会が協力して、**児童の心身の健全な発達**と福祉の増進をはかることを目的とします。

< P T Aの性格>

- ・ P T Aは子供の保護者と、教職員によって構成されている任意団体です（入会も任意です）。
- ・ P T Aは、学校と深い関わりを持っています。
- ・ P T Aは、自主・自発的に活動する社会教育関係団体です。

< 参考 >

- ・ 臨川小学校 PTA規約 https://drive.google.com/drive/u/2/folders/1Im5fLsinOeHylnMib-Olt6A_Snt0XW4
- ・ 渋谷区教育委員会 PTA活動の手引き <https://shibuya.schoolweb.ne.jp/weblog/files/1320118/doc/93960/611278.pdf>





臨川小PTA

<臨川小PTAスローガン>

『大人も楽しみながら活動できるPTA』

<活動について>

- ・保護者が会員であるなしにかかわらず、臨川小の全児童を対象に活動を行います。
会員の皆様にはなるべく1回はPTAの活動を経験していただきたくお願いしていますが
強制ではありません。自主・自発的に活動することを尊重します。





PTAの活動

1 保護者と教職員による学習と交流

(PTA主催イベント、学年イベント、PTAスポーツ部など)

2 学校教育に対する理解と協力

(授業サポート、シブヤ未来科、学校イベントなどでの協力)

3 子供の校外生活指導

(通学路点検、必要に応じて学区内パトロールなど)

4 地域の連帯感の形成と教育力の向上

(防災イベント、地区イベントなど)



PTA活動実績＜2024年度＞

春・秋 校庭開放

子供に安全に活動できるよう校庭を場所提供しています。
公園ではできないボール遊び、ストラックアウト、一輪車、竹馬などが利用できます。



PTA活動実績＜2024年度＞

学年部イベント

【1年生】入学したての子どもたち、保護者同士の交流を深めるために、校庭開放日にみんなで遊びに行くイベントを企画しました。

【2・3年生】学年間交流のドッジボール大会を開催しました！



PTA活動実績＜2024年度＞

5月 運動会 運営サポート

運動会の安全、スムーズな運営のために、PTAにてテント設営、保護者が観覧しやすいように入れ替え制受付対応、警備を実施しました。PTAスタッフには正面の特別エリアからの観覧特権も！



PTA活動実績＜2024年度＞

6月 ホタルまつり

臨川小のゆかりである渋谷川の歴史をふまえて学校のホタル池で本物のホタルを鑑賞する体験会を開催しています。毎年、来場者が増えている大人気イベントです！

臨川ほたる祭り

★ 会場：臨川小ほたる池

雨天決行
荒天中止

2024
6月14日(金)・15日(土)
18:00－20:00閉門

＊お子様だけの来校はできません。
必ず大人の方と一緒にご参加ください。

＊虫よけスプレーは厳禁です。(ほたるが死んでしまいます。)

＊自転車での来校はできませんのでご了承ください。

主催：臨川小学校PTA (ptarinsen@gmail.com)

さまざまな国のほたるの呼び方

「螢」という字はすでに平安時代に
使われており、720年の日本書紀の
中にもこの字がでてきます。
「螢」の語源は“ホタルが尻に火を垂れて
いるので火タレ虫、ヒタレ、ホタレ、ホタルと
なったといわれている。
日本では50種類くらいのほたるが確認
されていますが、世界にいるほたるは、
なんと2000種類くらいいます(毎年新種が見つかります。)
海外では、もちろんいろんなほたるの呼び方があります。
英語の「飛ぶ火」・「ひかる虫」や、イタリア語の Lucciola
「小さい輝き」のような可愛い発音の呼び方もあります。



 アメリカ ファイヤーフライ 「Firefly」	 イギリス ライトニング バグ 「Lightning bug」	 イタリア ルッチョラ 「Lucciola」
 フランス リュシオール 「Luciole」	 韓国 バンディブル 「반딧불」	 中国 イン フォ ウォン 「螢火虫」

2024 PTA ほたるクイズ

Q1 ほたるの成虫はどのくらい生きる？
1. 1日 2. やく1週間 3. 7年

Q2 ほたるの光は何と
呼ばれている？
1. 冷光 2. 令和 3. 冷光

Q3 イタリア語でほたるは？
1. Lucciola 2. Firefly
3. Luciferasi

クイズの答えは学校の図書室に置いて
あるので見てみてね。最後に、このクイズを
出題した先生の名前を、お名前を記入してね。



PTA活動実績＜2024年度＞

10月 ハロウィン秋まつり

コロナ禍で子どもたちのイベントが無くなってしまったことから、PTA主催でお祭りを開催し始めました。子供も楽しいですが、大人の工作チームも張り切ってスケールの大きな展示に！



PTA活動実績＜2024年度＞

9月 臨川Tシャツ 販売

臨川小のオリジナルTシャツ、トレーナー、パーカーを製作・販売しています。
児童の皆さんはもちろん、保護者の皆様にも運動会での応援・PTAイベントなどで着て頂き、子どもたちを盛り上げて頂ければと思います。
デザインを制作して好みのTシャツを制作したい方は是非スタッフへ！



PTA活動実績＜2024年度＞

通年 マーチング、シブヤ未来科サポート

●マーチング練習

5・6年生が行うマーチング活動の練習やパレードのサポートを行います。

2024年度は自治体主催のパレードに参加できないため、PTAで広尾商店街でのパレードを企画しました。

●授業支援

シブヤ未来科の一環として6年生が立ち上げた「Rinsen Company」の事業資金のお手伝いをしました。



PTA活動実績＜2024年度＞

スポーツ部

バレーボールとバドミントンの二つの部活があります。それぞれ月4回、臨川小体育館で実施され、まさに「大人も楽しみながらできるPTA」の一つの活動です。運動不足や子育てのストレス解消ができて、他の保護者とも知り合え、大事な仲間も作れます。毎月、練習日はがくぷり配信やポスター展示で案内していますので、ご興味ある方は是非お問い合わせしてみてくださいね。子連れの飛び入り参加也大歓迎！

臨川小PTAバレーボール部



臨川小PTAバドミントン部



PTA会費について

PTA活動は、会員みなさまからの会費によって運営されています。
活動費用は、総会での活動計画案・予算案の承認を経て会員みなさまの理解のうえ、利用されます。

■臨川小PTA 会費

1 家庭につき 年額 4,800 円 (400円×12 ヶ月)

■会費の使い道

- ・ 執行部・学年部・広報部・校庭開放委員会・推薦委員会の活動費
- ・ 宿泊学習での体験学習サポート費
- ・ シブヤ未来科のサポート費
- ・ マーチング活動サポート費（楽器や衣装のクリーニング）
- ・ 校庭開放の遊具購入
- ・ ほたる祭り・ハロウィンなどPTA主催イベント
- ・ みまもり隊のイベント（凧あげ・水鉄砲ほか）
- ・ 6年生卒業対策のサポート費
- ・ PTAスポーツ部活動費
- ・ 周年行事準備金
など



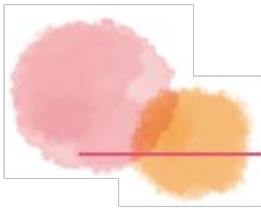

PTAでの連絡について

臨川小学校PTAは、会員のみなさまへのお知らせのため、連絡アプリ「がくぷり」を導入しています。スマホやパソコンで簡単にお知らせが受け取れ、PTAへのメッセージも送れます。ぜひ全家庭、保護者の方全員（どなたかだけでなく）にご登録をお願いいたします。

1 がくぷりアプリをインストール

『がくぷり』についてはこちら→
<https://gakupuri.jp>



Android



iOS



2 ユーザー登録

保護者名で登録をお願いします。

3 学校認証

学校名：渋谷区立臨川小学校 PTA（PTAは半角）
暗証番号：6769

4 お子さま登録

お子さまのお名前・学年・クラスの設定をしてください。入学前は「新1念事前登録」を選んでください。
新年度のクラス替えごとにクラス設定をしていただきます。

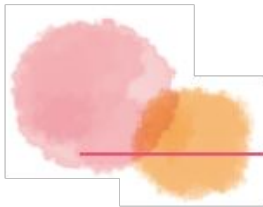

臨川小PTA 組織図

臨川小PTA

執行部

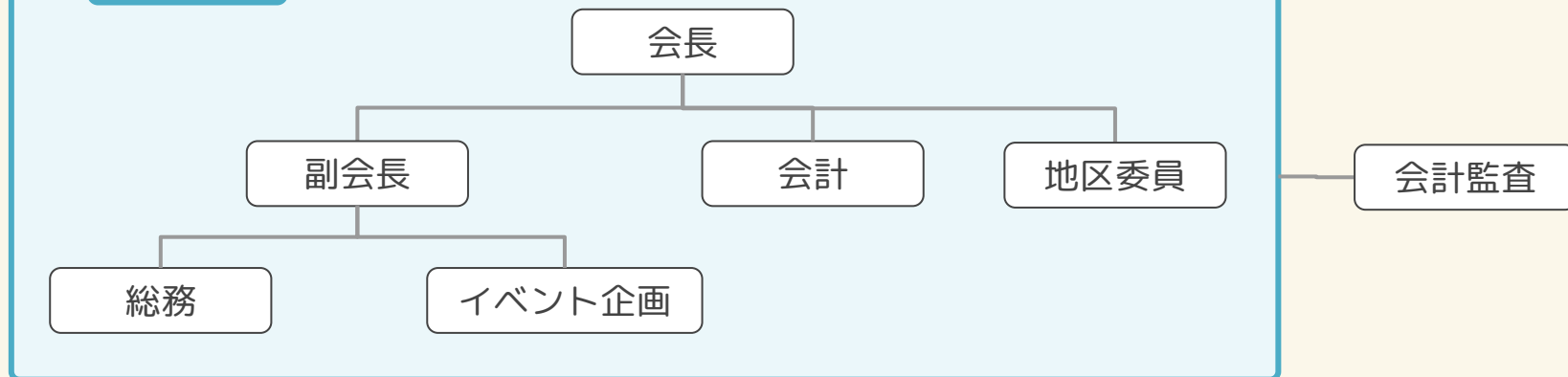

常設委員会



ひと役スタッフ

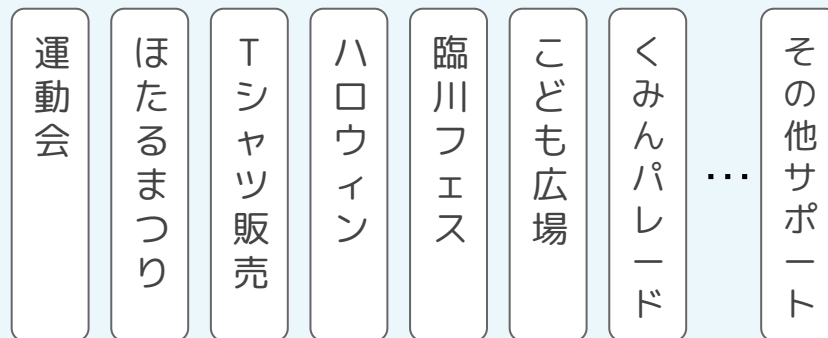

各役の説明（執行部）

役職	役割	主な活動
会長	会を総括し、会を代表する。	会の方針決定（活動方針・計画の策定） 外部との連携（小P連など各種会合への参加、近隣小学校との協力など） 代表として内外イベントへの参加
副会長	会長の仕事を助け、会長に事故があるときは代理をする。また、各部門と協力し活動計画の実行を担う。	活動計画の年間スケジュールに沿って総務、イベント企画と協力しながら実行する。（横断ですべてのイベントに関わることになります） 学校との各種調整 各パート（総務／イベント企画／部・委員会）からの相談窓口とサポート 次年度計画の策定
総務	総会、運営委員会の実行、会員向け連絡などPTA運営の実務を行う。	<ul style="list-style-type: none"> ・総会、運営委員会、執行部会などの日時設定、招集、進行 ・会員向け連絡係（がくぷり配信）、問い合わせ対応 ・ITツール（がくぷり、LINE WORKSなど）の環境整備 ・広報部、校庭開放委員会の活動とりまとめ ・ひと役スタッフの募集、連絡
イベント企画	各種イベントの企画、運営、実行を行う	<ul style="list-style-type: none"> ・PTA主催イベント（ホタルまつり、ハロウィンまつり、Tシャツ販売など） チームの招集を行い、イベントの企画、当日の運営計画の作成、実行など ・学校、地域イベント（運動会、臨川フェス、くみんパレードなど） 主催者からの応援要請への対応
会計	予算決算その他いっさいの会計事務を行う。 会員の入退会手続き、会員管理。	<ul style="list-style-type: none"> ・予算管理など会計に関わる事務、予算案の策定サポート ・入会手続き「ゆうちょ口座用紙」準備、データ入力・管理 ・会費の徴収、未回収者への督促連絡 ・領収書などの整理・管理、資金移動および通帳記入、管理 ・各種精算対応（うちゅBizでの振込作業） ・決算書、予算書の作成 ※PTA室／備品／郵便物などの管理
地区委員	地区委員会に出席のもと地域との連携を図る。	地区委員会への出席 学校と地区との連絡調整 夏休みキャンプ、こども広場の運営協力、および参加 地域パトロール

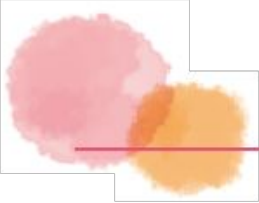

各役の説明（部・委員会）

部・委員会	役割	主な活動	人数
学年部	・児童、保護者、学年間の親睦を深める ・翌年度のPTA委員選出	・学年向けの連絡係 ・翌年度の委員選出 ・学年行事の企画 ・推進員さんとの連携	各学年・つくし 2名ずつ
広報部	臨川小学校の校内・保護者向け情報公開	・年2回の広報誌発行 ・学校行事での撮影 ・がくぷりでの記事配信	-
推薦委員会	次年度の役員、会計監査、および委員の選出	・アンケートの作成、配布、集計 ・候補者の意思確認 執行部、学年部と協力・調整して選出を行います。 ※教職員の役員および会計監査候補者は、学校側で選出。	各学年2名 (6年生を除く)
校庭開放委員会	子供に安全に活動できる場所の提供 ※公園ではできないボール利用など	・校庭開放のスケジュール ・開放日の担当決め ・活動マニュアルの修正	-

- 学年部、推薦委員会のみ、事前選出をします
広報部、校庭開放委員会は、ひと役スタッフの中で募集します。

★学年部・推薦委員会 募集★

ご希望の方は、お近くの役員か
PTAメールまでご連絡ください！

ptarinsen@gmail.com

各役の説明（ひと役スタッフ）

- 役員・委員以外のご家庭はひと役での活動をお願いしております
- イベントの当日スタッフのみでなく、企画サポーターも募集します
- 募集方法：エントリー制の申し込みとなります
- 人数が足りない場合は随時追加募集を行い、子どもたちのための活動が無くならないよう努めます

【一部イメージ】

ひと役種別	役割	メンバー人数	稼働時期	内容
校庭開放担当	校庭開放の運営	40	春・秋	校庭開放の運営方法検討、改善 お当番の募集 当日のお当番係（低学年におススメ★）
広報担当	保護者向け広報	10	年度初、末	広報誌発行、取材広報、デザイン制作など。
イベント＜Tシャツプロジェクト＞	Tシャツデザイン	2	4月	
	販売管理	6	4～5月	
	広報、配布など	4	4～5月	
イベント＜運動会＞	前日準備	10	運動会前日	
	当日設営	10	運動会当日	
	受付・警備	15	運動会当日	
イベント＜ほたるまつり＞	まつり企画	3	5～6月	
	事前準備	3	5～6月	
	1日目スタッフ	15	6月	
	2日目スタッフ	15	6月	
イベント＜ハロウィンまつり＞	まつり企画	5	9～10月	
	事前準備	5	10月末（まつり前日）	
	当日スタッフ	20	10月末の土日	
イベント＜離任式＞	事前準備	2	4月	

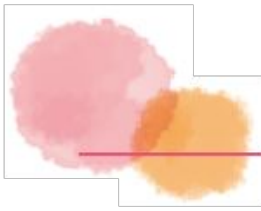

PTA会議体について

会議	内容	参加対象
総会	定期総会は年2回（4月・3月）。 4月：前年度の事業報告、決算の承認、新年度の事業計画、予算案の審議 3月：役員、会計監査の選出 ※その他、上記議案が発生した場合に臨時総会を開催します。	PTA会員全員
運営委員会	定期開催は四半期に1回。 直近は各部からの報告を収集し、お便りを発行しています。 各部・委員会からの活動報告および調整。 執行部からの情報共有。 総会に出す議案の作成。 翌年度の活動計画の調整、ほか。	会長／副会長／会計 ／地区委員／(副)部長 ・(副)委員長／その他
執行部会	執行部の各役からの活動進捗共有および相談事項。	執行部役員
部会・委員会	活動計画、進捗共有、調整を行う。	部・委員会メンバー